

AD 2.LFNA		
AD 2 LFNA APP 01	AD 2 LFNA ATT 01	AD 2 LFNA TXT 01
AD 2 LFNA TXT 02	AD 2 LFNA TXT 03	

# APPROCHE A VUE

## Visual approach

Ouvert à la CAP  
Public air traffic

# GAP TALLARD

## AD2 LFNA APP 01

17 JAN 08



**ALT AD : 1966 (68 hPa)**  
LAT : 44 27 14 N  
LONG : 006 02 12 E

**LFNA**  
VAR : 0° (05)

**ATIS** 129.325  
**APP** : NIL  
**TWR** : NIL  
**AFIS** : 119.1

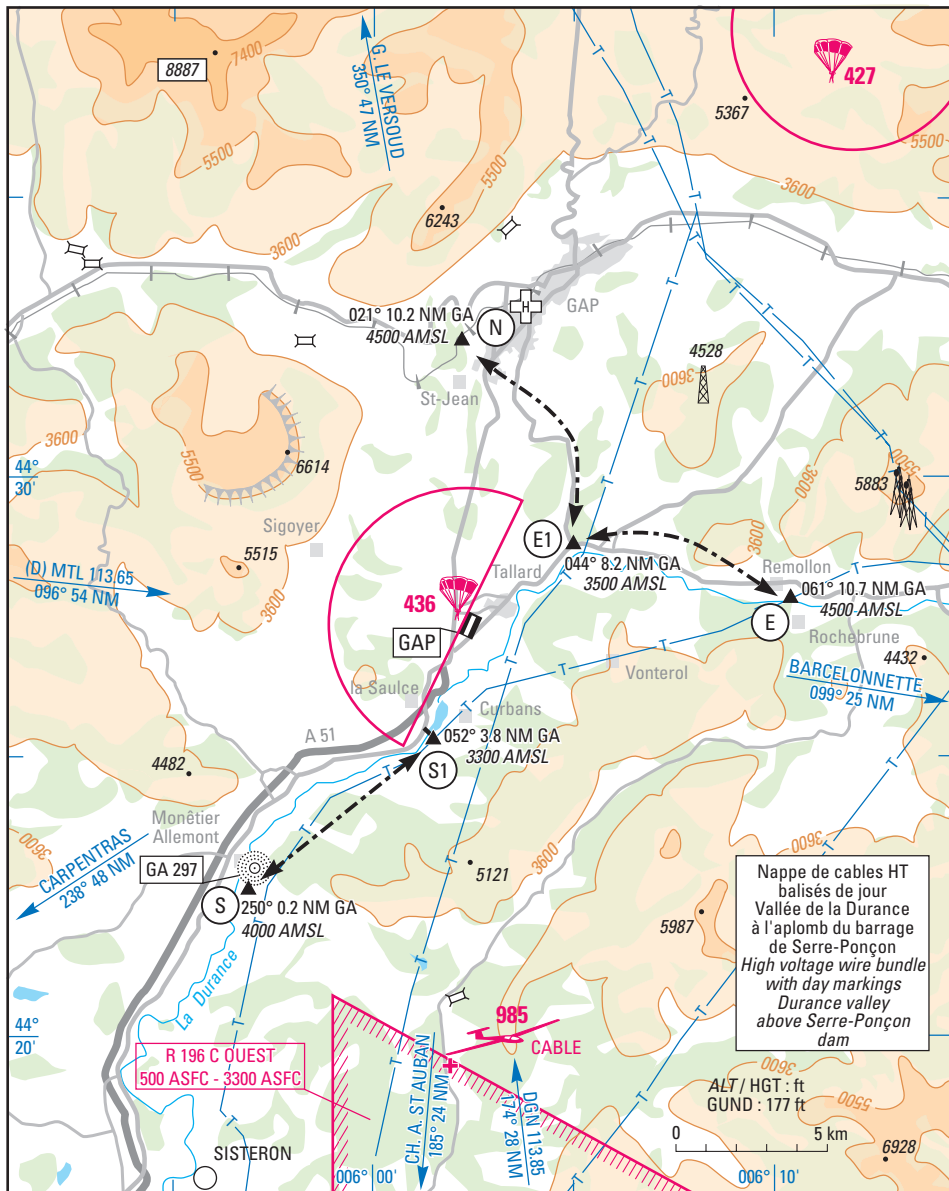

17 JAN 08

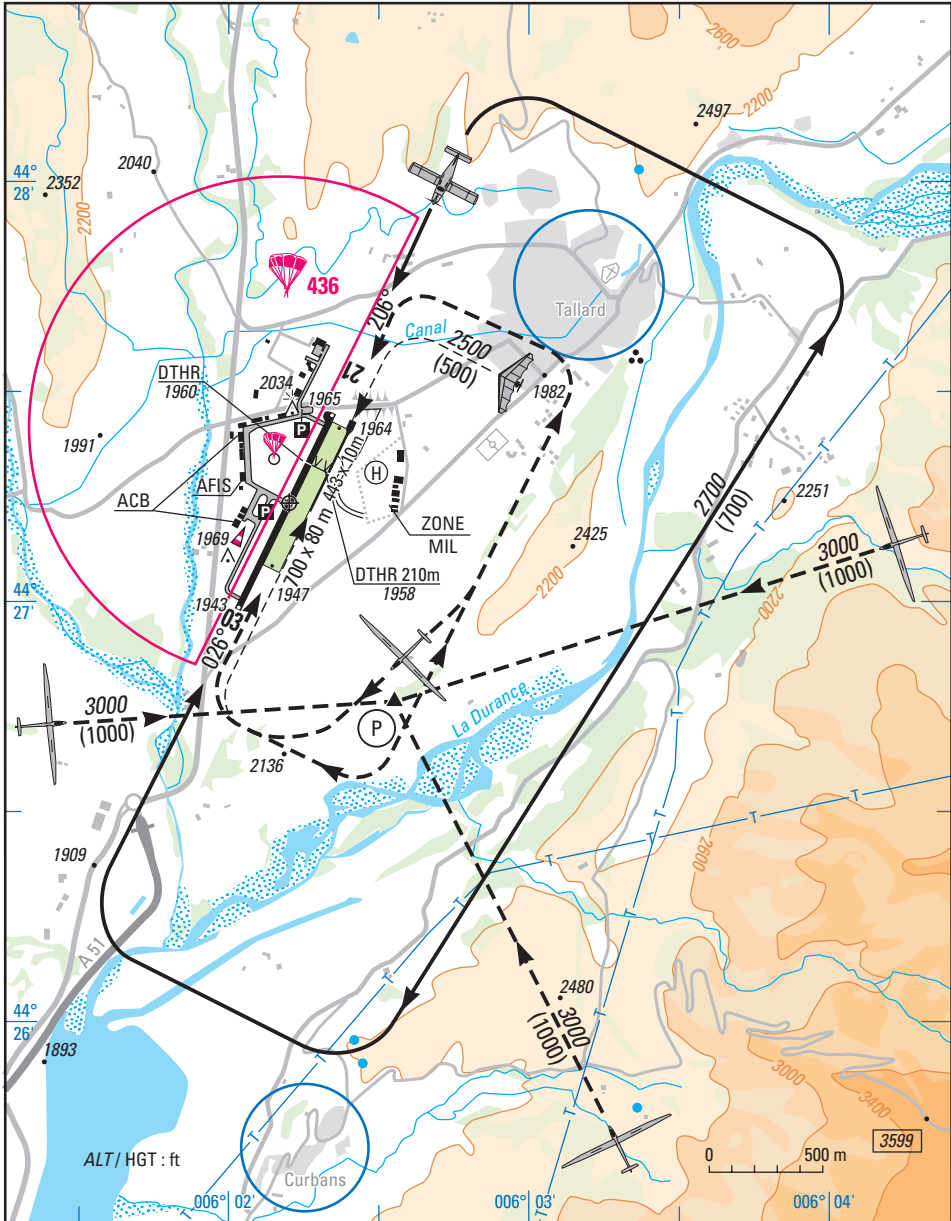

RWY	QFU	Dimensions <i>Dimension</i>	Nature <i>Surface</i>	Résistance <i>Strength</i>	TODA	ASDA	LDA
03	026	965 x 30	Revêtue <i>Paved</i>	5 TRSI	965	965	965
21	206				965	965	715

**Aides lumineuses : RWY 03/21 : NIL**

**Lighting aids : RWY 03/21 : NIL**

**Consignes particulières / Special instructions**

**Conditions générales d'utilisation de l'AD**

AD réservé aux ACFT munis de radio.

LDG QFU 206 L : 510 m (tenir compte de la déclivité de la piste). L'utilisation simultanée piste revêtue et piste non revêtue accolées interdite. Tout LDG et TKOF d'avions est suspendu si un planeur ou un attelage se trouve à moins de 40 m de la limite commune.

Mini piste 443 x 10 m réservée à l'activité planeurs et ULM hors activité planeurs.

**Dangers à la navigation aérienne**

Effarouchement d'oiseaux possible par moyens pyrotechniques. Présence d'oiseaux en automne.

**Procédures et consignes particulières**

QFU 206° préférentiel au TKOF par vent inférieur à 5 m/s.

Roulage interdit hors RWY et TWY.

Itinéraires figurés sur la carte. Éviter le survol des zones habitées avoisinantes.

Points de compte rendu avions :

**General AD operating conditions**

AD reserved for radio equipped ACFT.

LDG QFU 206 L : 510 m (take into account the RWY slope). Simultaneous use of both paved RWY and unpaved RWY prohibited. All airplane LDG and TKOF are to be suspended if a glider or a launching tug towing a glider are closer than 40 m from the common side.

Mini RWY 443 x 10 m reserved for gliders activity and ULM outside gliders activity period.

**Air navigation hazards**

Possible bird frightening device by pyrotechnic means. Presence of birds in autumn.

**Procedures and special instructions**

Preferred QFU 206° for TKOF when wind is lower than 5 m/s.

Taxiing prohibited except on RWY and TWY.

Routes are depicted on chart. Avoid overflying the surrounding built.

Airplanes way points:

Points	Coordonnées / Coordinates	Noms / Names	ALT (AMSL)
<b>N</b>	44° 32' 27" N - 006° 02' 07" E	Viaduc SNCF/ <i>SNCF viaduct</i>	4500
<b>E</b>	44° 28' 04" N - 006° 10' 04" E	Remollon	4500
<b>E1</b>	44° 28' 46" N - 006° 05' 00" E	Carrefour routier / <i>Crossroad</i>	3500
<b>S</b>	44° 22' 49" N - 005° 56' 44" E	Pont / <i>Bridge</i>	4000
<b>S1</b>	44° 25' 15" E - 006° 01' 13" E	Barrage / <i>Dam</i>	3300

Circuit en vol : avions et planeurs figurés sur la carte :

- A partir du point P perte d'altitude pour intégration.

Pour la reconnaissance de l'ASI rester à l'Est de la piste en dur.

Hélistation à usage militaire et HEL de servitude.

*Circuit to be used : airplanes and gliders are depicted on chart :*

*- From point P loss of altitude to enter.*

*Pilots must stay on the Eastside of the paved RWY in order to know the ASI informations.*

*Helistation for military and service HEL use only.*

**Activités diverses**

En mai, juin et juillet (dates exactes annoncées par NOTAM), lancement de ballons stratosphériques dans la partie Nord de l'AD. A l'occasion de chaque lâcher, AD interdit pendant 20 minutes par mise en place du panneau réglementaire dans l'ASI et d'un ensemble de signaux rouges clignotants autour de l'aire de lancement.

Activité intense de vol à voile et para en mars, avril, juillet et août.

Parachutage sur AD (N° 436) : SR-SS - FL 155.

Autres heures et au-dessus de FL 155, activité annoncée par NOTAM. Activité réelle connue de GAP INFO, ou sur A/A.

A l'Ouest des pistes zone réservée au parachutisme.

**Special activities**

*In May, June and July (dates issued by NOTAM), stratospheric balloon launchings Northern part of AD. During ascents, AD prohibited for 20 minutes. Watch regular board on signal area and set of flashing red lights around the launching area.*

*Intense glider and PJE activity during March, April, July and August.*

*PJE on AD (NR 436) : SR-SS-FL 155.*

*Outside these operating hours and below FL 155, activity announced by NOTAM. Current activity can be obtained from GAP INFO, or on A/A.*

*Reserved area for parachut jumping on Westside of RWY.*

**Informations diverses/Miscellaneous**

HIV + 1HR / WIN + 1HR

Les informations de source **non DGAC** de cette rubrique sont communiquées sous toute réserve.  
**Non DGAC information in this document is communicated with all reserve.**

- 1 - **Situation / Location** : 12 km SSW GAP (05 - HAUTES ALPES).
- 2 - **ATS** : AFIS : sauf JEU/ *except THU*  
MARS et NOV / *MAR and NOV* : 0900-1100, 1300-1500  
AVR à OCT / *APR to OCT* : 0800-1000, 1200-1400  
Extension possible toute l'année / *Possible extension all year long.*  
CIV : ☎ 04 92 54 18 10 - FAX : 04 92 54 03 76.  
MIL : ☎ 04 92 67 54 90 (permanence) 04 92 67 54 85 (OPS) - FAX : 04 92 67 54 84.
- 3 - **VFR de nuit / Night VFR** : Réservé HEL militaire et HEL de servitude / *Reserved for MIL HEL and service HEL.*
- 4 - **Gestionnaire / Managing authority** : Exploitant / *Operator* Conseil Général des Hautes Alpes,  
Gestionnaire / *Manager* : AUSAT,  
☎ 04 92 54 01 57 - FAX : 04 92 54 05 54.
- 5 - **AVA** : Délégation territoriale / *Territorial representative* : Provence (voir / *see* GEN).
- 6 - **BDP/BIA** : BRIA de rattachement / *Attaching BRIA* : MARSEILLE (voir / *see* GEN).
- 7 - **Préparation du vol / Flight preparation** : Borne OLIVIA à disposition des usagers à l'accueil, horaires  
avitaillement. Serveur télématique PLN et NOTAM à disposition des usagers.  
*OLIVIA terminal for users at the reception, HOR ATS. Minitel FPL and NOTAM for users.*  
Acheminement PLN VFR / *Addressing VFR FPL* : voir / *see* GEN 12.
- 8 - **MET** : VFR : voir / *see* GEN VAC  
IFR : voir / *see* GEN IAC  
STATION : NIL.
- 9 - **Douanes, Polices / Customs, Police** : O/R PN 24 HR ☎ 04 92 51 06 90 ou/or 04 92 54 01 57  
FAX : 04 92 52 36 73.
- 10 - **AVT** : Carburants / *Fuel* : 100LL - JET A1 - SP 95 - Lubrifiants / *Lubricant* : multigrade 20W50.  
ETE / *SUM* : 0700-1000, 1100-1700 - HIV / *WIN* : 0800-1100, 1200-1630  
 Paiement comptant, carte bancaire ou carte BP / *Cash payment, credit card or BP cards*  
☎ gestionnaire / *manager.*
- 11 - **SSLIA** : Niveau 1 / *Level 1.*
- 12 - **Lutte aviaire / Bird control** : Niveau B / *Level B* HOR AFIS.
- 13 - **Hangars pour aéronefs de passage / Transient aircraft hangars** : Accueil ☎ gestionnaire / *manager.*
- 14 - **Réparations / Repairs** : atelier / *workshop* ICARIUS ☎ 04 92 54 16 23.
- 15 - **ACB** : Alpin ☎ 04 92 54 18 80 - FAX : 04 92 54 02 56  
AAVD ☎/FAX : 04 92 54 14 70  
CERPS (Para) ☎ 04 92 54 02 39 - FAX : 04 92 54 10 76
- 16 - **Transports** : NIL.
- 17 - **Hôtel / restaurants** : Hébergement : sur l'aérodrome / *on AD*  
Restaurant : sur l'aérodrome / *on AD.*